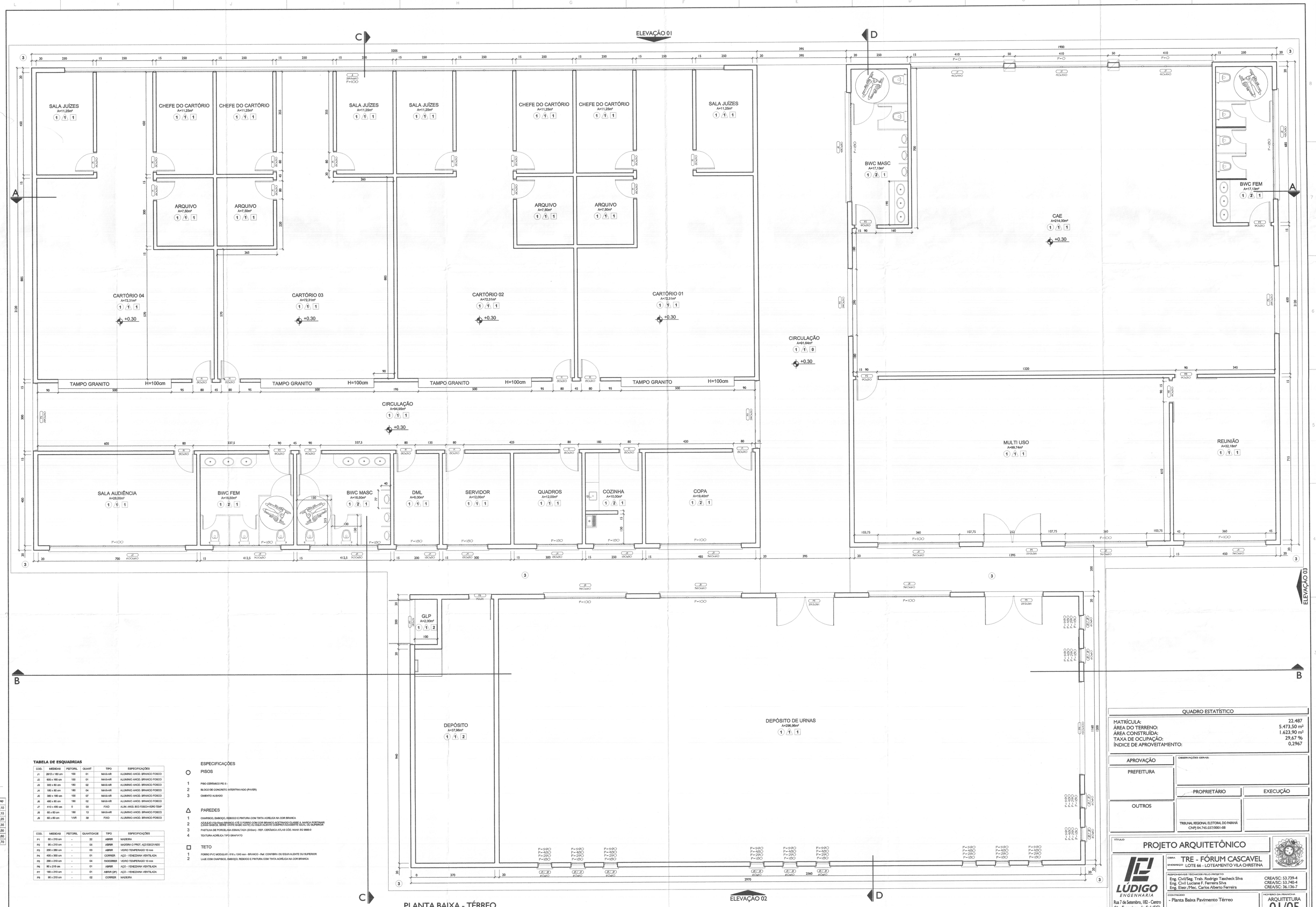


**TABELA DE ESQUADRIAS**

| COD. | MEDIDAS | PETORIL | QUANT | TIPO | ESPECIFICAÇÕES |
|---|---|---|---|---|---|
| J1 | 2915 x 180 cm | 100 | 01 | MAXI-AR | ALUMINIO ANOD. BRANCO FOSCO |
| J2 | 600 x 180 cm | 100 | 01 | MAXI-AR | ALUMINIO ANOD. BRANCO FOSCO |
| J3 | 300 x 80 cm | 180 | 02 | MAXI-AR | ALUMINIO ANOD. BRANCO FOSCO |
| J4 | 180 x 80 cm | 180 | 04 | MAXI-AR | ALUMINIO ANOD. BRANCO FOSCO |
| J5 | 380 x 180 cm | 100 | 07 | MAXI-AR | ALUMINIO ANOD. BRANCO FOSCO |
| J6 | 480 x 80 cm | 180 | 02 | MAXI-AR | ALUMINIO ANOD. BRANCO FOSCO |
| J7 | 410 x 400 cm | 0 | 03 | FIXO | ALUM. ANOD. BCO FOSCO+VIDRO TEMP |
| J8 | 60 x 80 cm | 180 | 13 | MAXI-AR | ALUMINIO ANOD. BRANCO FOSCO |
| J9 | 60 x 60 cm | VAR | 39 | FIXO | ALUMINIO ANOD. BRANCO FOSCO |

| COD. | MEDIDAS | PETORIL | QUANTIDADE | TIPO | ESPECIFICAÇÕES |
|---|---|---|---|---|---|
| P1 | 80 x 210 cm | - | 22 | ABRIR | MADEIRA |
| P2 | 90 x 210 cm | - | 05 | ABRIR | MADEIRA C/ PROT. AÇO ESCOVADO |
| P3 | 200 x 280 cm | - | 03 | ABRIR | VIDRO TEMPERADO 10 mm |
| P4 | 400 x 300 cm | - | 01 | CORRER | AÇO - VENEZIANA VENTILADA |
| P5 | 290 x 210 cm | - | 04 | FIXO/CORRER | VIDRO TEMPERADO 10 mm |
| P6 | 80 x 210 cm | - | 01 | ABRIR | AÇO - VENEZIANA VENTILADA |
| P7 | 180 x 210 cm | - | 01 | ABRIR (2P) | AÇO - VENEZIANA VENTILADA |
| P8 | 90 x 210 cm | - | 02 | CORRER | MADEIRA |

| cor | nº penas | esp |
|---|---|---|
| 1 | 7 | 0,10 |
| 2 | 7 | 0,15 |
| 3 | 7 | 0,25 |
| 4 | 7 | 0,35 |
| 5 | 7 | 0,50 |
| 6 | 7 | 0,60 |
| 7 | 7 | 0,70 |

ESPECIFICAÇÕES

○ PISOS

1 PISO CERÂMICO PEI 5 -

2 BLOCO DE CONCRETO INTERTRAVADO (PAVER)

3 CIMENTO ALISADO

△ PAREDES

1 CHAPISCO, EMBOÇO, REBOCO E PINTURA COM TINTA ACRÍLICA NA COR BRANCA

2 AZULEJO (10x15cm) BRANCO, ATÉ O FORRO COM COR BRANCO ACETINADO (LUBRE) & MARCA PORTINARI (LINHA BASICA, SERIE VENTE BASIC GLITE) OU EQUIVALENTE COMPROVADAMENTE IGUAL OU SUPERIOR

3 PARTIDA DE PORCELANA ESMALTADA (20cm) - REF. CERÂMICA ATLAS COD. NAVA 5G 9984-0

4 TEXTURA ACRÍLICA TIPO GRAFIATO

□ TETO

1 FORRO PVC MODULAR I 618 x 1243 mm - BRANCO - Ref. CONFIBRA OU EQUIVALENTE OU SUPERIOR

2 LAJE COM CHAPISCO, EMBOÇO, REBOCO E PINTURA COM TINTA ACRÍLICA NA COR BRANCA

PLANTA BAIXA - TÉRREO
ESCALA 1:50

**QUADRO ESTATÍSTICO**

| | |
|---|---|
| MATRÍCULA: | 22.487 |
| ÁREA DO TERRENO: | 5.473,50 m² |
| ÁREA CONSTRUÍDA: | 1.623,90 m² |
| TAXA DE OCUPAÇÃO: | 29,67 % |
| ÍNDICE DE APROVEITAMENTO: | 0,2967 |

APROVAÇÃO

PREFEITURA

OUTROS

OBSERVAÇÕES GERAIS:

PROPRIETÁRIO

TRIBUNAL REGIONAL ELEITORAL DO PARANÁ
CNPJ 04.745.037/0001-08

EXECUÇÃO

TÍTULO: PROJETO ARQUITETÔNICO

OBRA: TRE - FÓRUM CASCAVEL
ENDEREÇO: LOTE 66 - LOTEAMENTO VILA CHRISTINA


LÚDIGO ENGENHARIA
Rua 7 de Setembro, 182 - Centro
São Francisco do Sul (SC)
Fone: (047) 3444-0497
Cel.: (047) 9107-4068
e-mail: ludigo@globo.com


RESPONSÁVEIS TÉCNICOS PELO PROJETO

| | |
|---|---|
| Eng. Civil/Seg. Trab. Rodrigo Tascheck Silva | CREA/SC: 53.739-4 |
| Eng. Civil Luciane F. Ferreira Silva | CREA/SC: 53.740-4 |
| Eng. Eletr./Mec. Carlos Alberto Ferreira | CREA/SC: 36.136-7 |

CONTEÚDO: - Planta Baixa Pavimento Térreo

NÚMERO DA PRANCHA: ARQUITETURA 01/05 REV 00

| ESCALA | Nº PROJETO | DATA | DESENHO |
|---|---|---|---|
| Indicada | TRE/PR 2014 | 02/06/2014 | Rodrigo |


PAPEL RECICLÁVEL

DIREITOS AUTORAIS RESERVADOS


FORMATO A0 (1188x841)