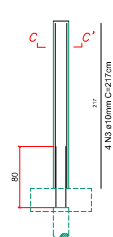
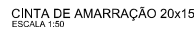

[illegible]

## CORTE CC'

ESCALA 1:20

10x 14 N5 ø5,0mm  
c/17cm C=60cm

ESTACAS (Ø20)  
ESCALA 1:25

**Figure 6**

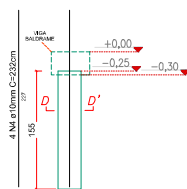

## CORTE DD'

ESCALA 1:2



10x 10 N7 ø5,0mm  
c/20cm C=50cm

CORTE AA'

ESCALA 1:20



180 N5  $\varnothing 5,0\text{mm}$   
c/17cm C=60cm

## CORTE BB'

ESCALA 1:20



180 N6  $\varnothing 5,0\text{mm}$   
c/17cm C=80cm

INFORMAÇÕES:	MATERIAIS:
<p>PROJETO DESARROLADO SEGUNDO A NORMA NBR 810/2014 - PROJETO DE ESTRUTURA DE CONCRETO - PROCEDIMENTO</p> <p>CLASSE DE EXATIDÃO: AMARELA</p> <p>COMPORTAMENTO DAS ARMADURAS: 23 CM</p> <p>TOLERÂNCIA DE EXECUÇÃO NAS COMENTARIS A: 1,0 (O COMENTARIS NAS COMENTARIS A: 1,0)</p> <p>PLACAS DE 1,00 X 1,00 M</p> <p>PLACOTOS DE 10 X 10 CM PARA SERRAÇÃO</p> <p>COMPORTAMENTO DAS ARMADURAS</p>	<p><b>CONCRETO C20</b></p> <ul style="list-style-type: none"> <li>- ALICATA ALICATAMENTO C20</li> <li>- PRODUTO DE EXATIDÃO AMARELA 23 CM</li> <li>- ARMADEIRA AMARELA 23 CM</li> <li>- CIMENTO PORTLAND 42,5 MPa</li> <li>- 100 KG C20-40</li> <li>- 20 SÁNDWICHES DE CONCRETO DAS BARRAS</li> <li>- 20 CM RESPECTIVA A NBR 11823/4</li> </ul>

## PROJETO DE FUNDAÇÃO E ESTRUTURAL



**TRIBUNAL REGIONAL  
ELEITORAL DO PARANÁ**

Rua João Pinheiro, 226  
Praça Lacerda  
Curitiba - PR  
Cep: 81201-900  
Fone: (011) 324-10000  
Fax: (011) 324-10000  
E-mail: TQ27@TRE-PR.JUS.br  
Internet: www.tre-pr.jus.br

**PROJETO DE FUNDAÇÃO E ESTRUTURAL**

ENG. CRI. LEONARDO CARDOZO LICK  
CREA-PR 18.635-D

**PROJETO DE FUNDAÇÃO E ESTRUTURAL**

ESTRUTURAL MURTO DE DIVISA

**PROJETO DE FUNDAÇÃO E ESTRUTURAL**

FÓRUM ELEITORAL DE IRETAMA  
RUA JOÃO PARCIN, N° 55 - PRADO VELHO

**PROJETO DE FUNDAÇÃO E ESTRUTURAL**

BALNEÁRIO  
CINARA  
PIANTAS

**PROJETO DE FUNDAÇÃO E ESTRUTURAL**

DATA: 04/05/2017

REVISÃO: 0

**PROJETO DE FUNDAÇÃO E ESTRUTURAL**

LEONARDO  
MARCIA

01/01