

RELATÓRIO DE VEÍCULOS PARA DESFAZIMENTO

VEÍCULO 1 – PLACA AMK-2592

Marca: Ford – Modelo: Cargo 815 – Ano: 2004/2004

Observações: Veículo com motor em funcionamento. Possui problema na caixa de câmbio.

Fotos abaixo:



VEÍCULO 2 – PLACA AON-5863

Marca: Renault – Modelo: Master – Ano: 2006/2006

Observações: Veículo com motor em funcionamento, contudo, o motor apaga repentinamente. Suspeita de problemas na bomba injetora

Fotos abaixo:



VEÍCULO 3 – PLACA AON-8425

Marca: Renault – Modelo: Megane – Ano: 2006/2007

Observações: Veículo com motor em funcionamento. Há problema no caixa de direção elétrica.

Fotos abaixo:



VEÍCULO 4 – PLACA HEE-3676

Marca: Ford – Modelo: F-350 – Ano: 2006/2006

Observações: Veículo com motor em funcionamento.

Fotos abaixo:



VEÍCULO 5 – PLACA ATO-7311

Marca: Citroen – Modelo: C4 Pallas – Ano: 2011/2011

Observações: Veículo com motor em funcionamento.

Fotos abaixo:



VEÍCULO 6 – PLACA ATO-7312

Marca: Citroen – Modelo: C4 Pallas – Ano: 2011/2011

Observações: Veículo com motor em funcionamento.

Fotos abaixo:

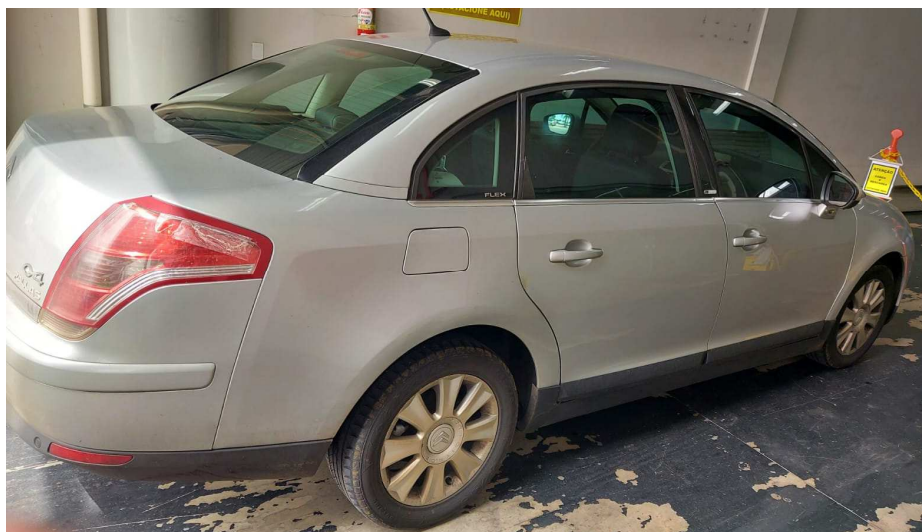
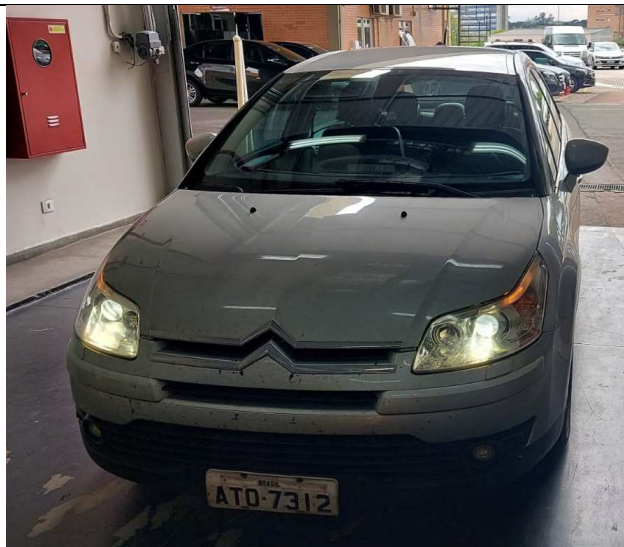

VEÍCULO 7 – PLACA AUC-1552

Marca: Ford – Modelo: Cargo 815E – Ano: 2011/2011

Observações: Veículo com motor em funcionamento.

Fotos abaixo:

